EQ Performance Dashboard

系統架構規格與管理員操作手冊

打造動態且無縫的企業戰情室入口

第一部分：系統架構規格

技術架構與資料流向解析

單頁應用與核心架構 (SPA & Frontend)

- **強大的後端框架支撐**

  以 ASP.NET Core MVC (.NET 8) 作為系統底層，提供穩定的伺服器路由與佈局防護。

- **流暢的單頁切換 (SPA) 體驗**

  前端採用 HTML5, CSS3 與 ES6+，搭配 Bootstrap 5 介面組件。所有登入、登出與管理畫面的切換皆透過 JavaScript 在單一網頁內動態處理 DOM，達成無須重新載入的順滑體驗。

- **外部系統無縫整合**

  支援 Iframe 技術，能將外部如 Tableau, PowerBI 或廠內各獨立系統，完美融合進中央內容區塊。

資料結構與 RBAC 權限管控

- **輕量化本地儲存 (v9 升級)**

  為展示目的，系統將所有的帳號、廠區、權限與動態樹狀選單封裝成 JSON 格式，安全儲存於瀏覽器 LocalStorage 中，可輕易橋接至關聯式資料庫。

- **三層式權限控制模型**

  採用「廠區 $\rightarrow$ 權限群組 $\rightarrow$ 主選單」的綁定邏輯。透過指派權限群組給使用者，精準控管其可視的戰情室內容。

- **智慧型自動賦權**

  當系統管理員新增一項「主看板」時，系統能自動偵測並將權限賦予該管理員所屬的群組，達成建置即預覽的極佳體驗。

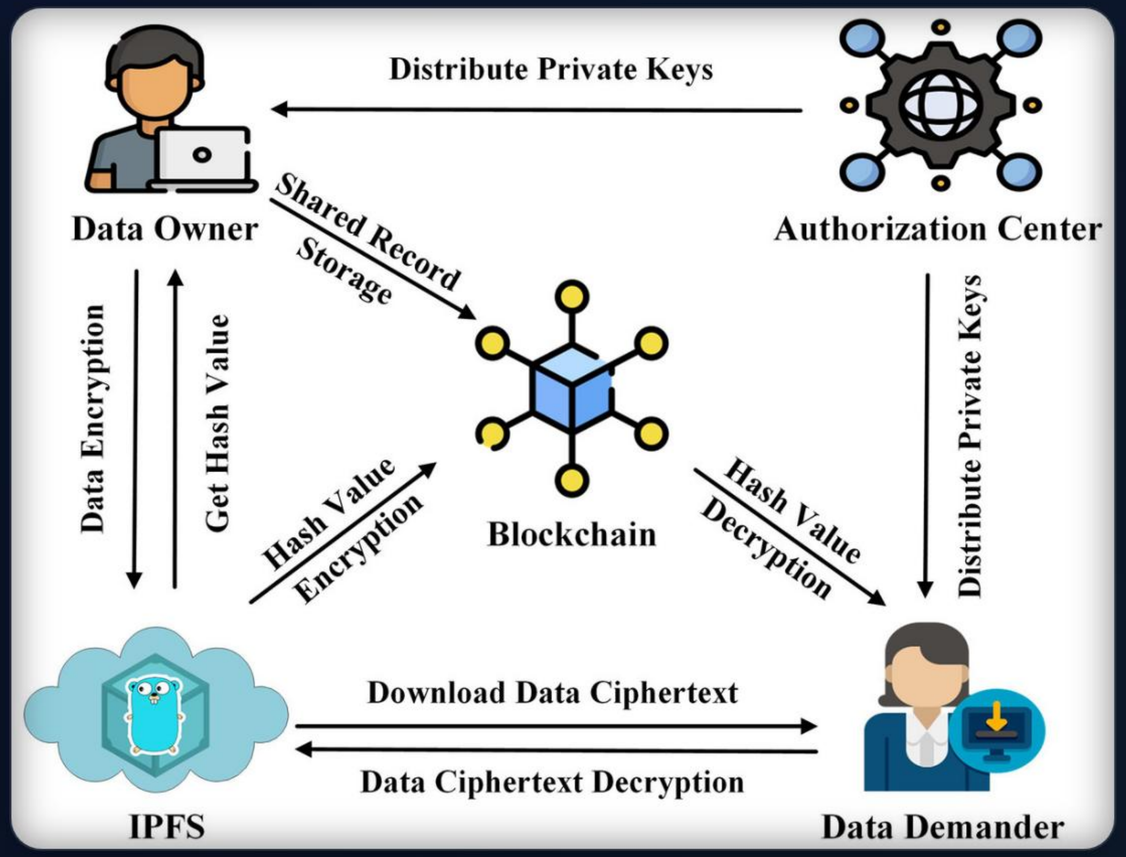

第二部分：管理員操作手冊

廠區、群組、選單與帳號的完整設定流程

系統管理核心模組解析

系統看板管理

將繁雜的 URL 連結化為有層次的樹狀選單。支援內嵌網頁、新分頁等多種開啟模式，並提供一鍵「啟用/停用」的直覺切換開關。

群組權限管理

打包多個看板組成獨立的「權限群組」，是連接使用者與系統功能的關鍵橋樑。支援獨家設計的橫向膠囊拖曳排序介面。

廠區配置管理

無需修改任何程式碼，即可為上方導覽列動態新增「廠區切換按鈕」。您能在此設定各廠專屬的預設語言及套用的模組群組。

靈活的廠區切換器 (Fab Switcher)

- **頂部全域切換**

  使用者一登入，頂端便會動態產生其可存取的廠區按鈕 (如 12A, 12M)。點擊後即可快速跳轉環境。

- **客製化廠區屬性**

  在「廠區管理」中，管理員可自由為不同廠區設定預設語言。例如切換至 12M 廠時，介面會自動從繁體中文轉換為日文。

- **動態重繪左側選單**

  系統會即時偵測切換事件，利用 JavaScript 運算目前廠區

系統看板樹狀結構配置

- **三層級無限延展**

  支援建立主選單、子選單與次子選單，將龐大的外部系統有條理地收納於左側側邊欄中。

- **雙重模式切換**

  除了基本的外部網址嵌入模式，也可選擇「App Grid 應用集合」模式，為該選單打造九宮格捷徑首頁。

- **一鍵啟用與豐富圖示**

  內建 Font Awesome 圖示挑選器；列表直接提供 Toggle 啟用開關，免進編輯畫面即可控制上下架狀態。

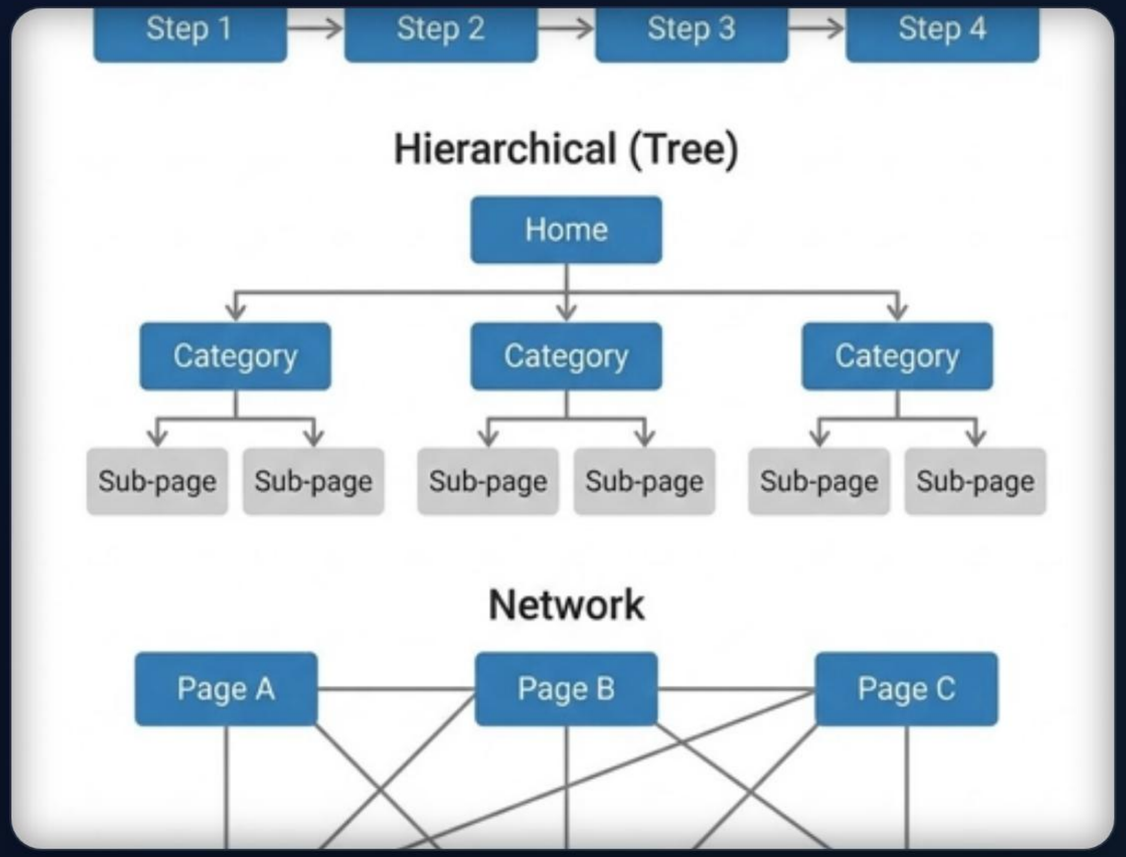

創新的橫向拖曳排序與權限分發

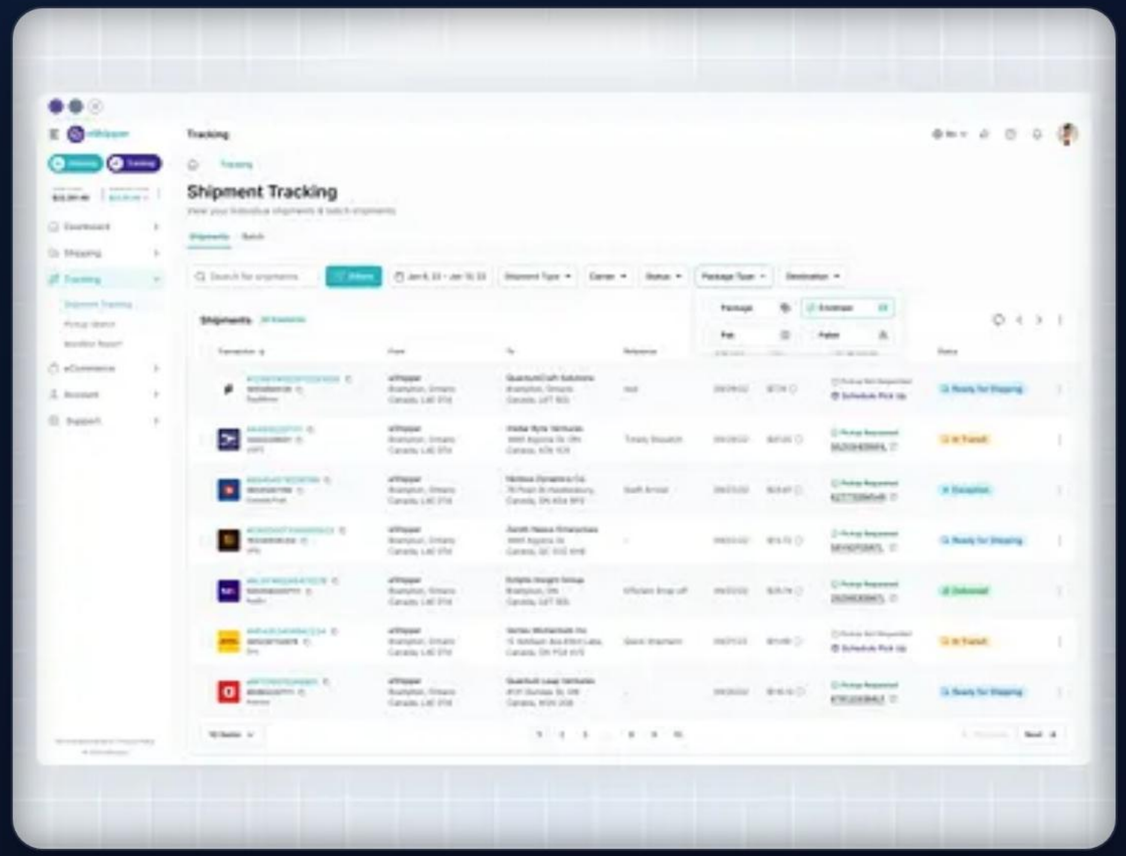

- **直覺的權限分配**

  在「群組權限管理」中，建立如「12A 專用模組」，並勾選該群組允許觀看的各項主選單。

- **膠囊標籤 UI 設計 (Pill UI)**

  捨棄耗費空間的傳統垂直清單，將選單轉換為高質感的水平膠囊按鈕，點擊即可切換包含狀態。

- **滑鼠拖曳即時排序**

  按住藍色膠囊標籤並左右拖曳，即可隨心所欲調整選單於系統介面中的排列順序，真正實現「所見即所得」。

完善的系統帳號與身分控管

建立基本資訊

輸入使用者的工號、姓名與所屬部門，系統即可發行權限並記錄登入歷史次數。

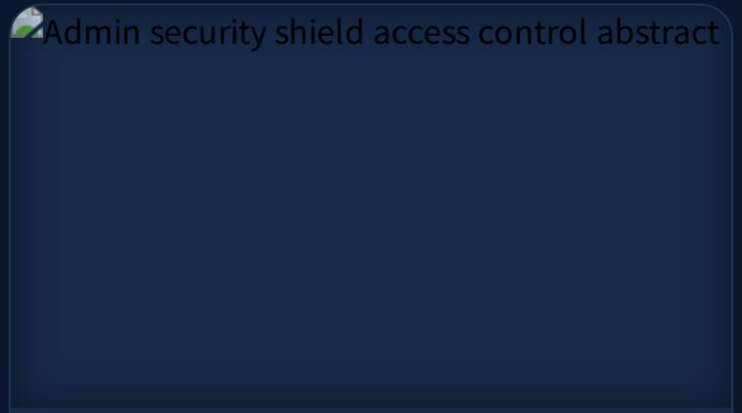

指派管理員身分

透過醒目的紅色開關，可隨時賦予或撤銷其系統最高修改權限，防範越權存取。

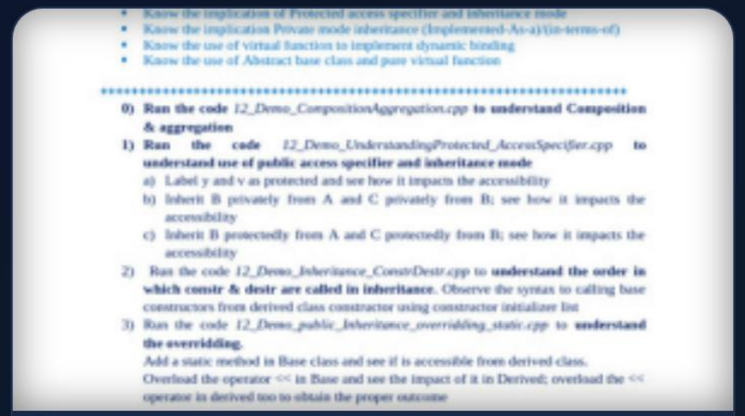

跨群組版面配置

可為單一帳號勾選配置多個「權限群組」，系統登入後將自動聯集選單範圍。

標準化設定流程 (Standard Workflow)

Step 1. 看板建置

於「系統看板管理」輸入各項報表 URL 並決定階層結構。

Step 2. 綁定群組

於「群組權限」將散落的看板打包，並以拖曳完成選單排序。

Step 3. 廠區配置

建立頂部「廠區按鈕」，並決定該廠區可被呼叫的群組。

Step 4. 開放帳號

於「帳號管理」將權限群組發放給指定的員工工號。

Ready for Deployment

系統架構說明完畢，感謝您的聆聽與參與。
歡迎提出任何關於功能擴充或技術整合的疑問。

EQ Performance Dashboard Architecture Team

Image Sources

https://img.freepik.com/premium-vector/abstract-blue-shapes-background-with-line-square-modern-technology-geometric-pattern-vector-abstract-graphic-design-banner-pattern-presentation-background-web-template_249611-21395.jpg?w=360

Source: www.freepik.com

---

https://dfzljdn9uc3pi.cloudfront.net/2023/cs-1337/1/fig-1-2x.jpg

Source: peerj.com

---

https://www.inficon.com/uploads/media/1450x750/00/870-Semiconductur%20IDM%20and%20Foundry%20main_landscape%20%282%29.webp?v=2-0

Source: www.inficon.com

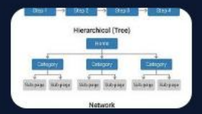

https://uiuxnews.in/wp-content/uploads/2025/12/Core-Menu-Structures.webp

Source: uiuxnews.in

---

https://cdn.dribbble.com/userupload/11624468/file/original-05acf191b3f50fdcbb60d256bdc80c59.png?format=webp&resize=400x300&vertical=center

Source: dribbble.com

---

https://img.freepik.com/premium-vector/abstract-id-cards-template-with-photo-corporate-id-card-employee-id-card-staff-id-card-employee-id_1195432-423.jpg

Source: www.freepik.com

Image Sources

https://www.microsoft.com/en-us/security/blog/wp-content/uploads/2026/02/Operation-Winter-Shield.webp

Source: www.microsoft.com

---

https://imgv2-1-f.scribdassets.com/img/document/941912810/298x396/192da1af49/1762095194?v=1

Source: www.scribd.com